

CARTA DEI SERVIZI



Aut. PG 6134

Dir. San.

Dr. Lucio Catamo

Spec. Ortopedia

LECCE

Via Montenegro 181
73023 Merine di Lizzanello
presso "I Giardini di Atena", s.p. Lecce-Vernole km 4
Tel. 0832 1835513 Cell. 393 8605282

www.medinforma.eu

BOLOGNA

Via Emilia Ponente 62/2a,
40133 Bologna
Tel. 051 310982 Cell. 393 8605908

VISITE SPECIALISTICHE

Lucio Catamo

Specialità: Ortopedia

Poliambulatori: Bologna, Lecce

Josip Buric

Specialità: Neurochirurgia

Poliambulatori: Bologna, Lecce

Simone Peressutti

Specialità: Neurochirurgia

Poliambulatori: Bologna, Lecce

Andrea Soldati

Specialità: Medicina dello Sport e Traumatologia

Poliambulatorio: Bologna

Luana Mancarella

Specialità: Reumatologia

Poliambulatori: Bologna, Lecce

Claudia Rizzi

Specialità: Reumatologia

Poliambulatorio: Bologna

Cristina Paggiola

Specialità: Ginecologia

Poliambulatorio: Bologna

Antonio Callea

Specialità: Dermatologia

Poliambulatorio: Bologna

Anna Grazia Schito

Psicologia/Psicoterapia

Poliambulatorio: Lecce

Anna Maria Ciriaci

Specialità: Gastroenterologia

Poliambulatorio: Bologna

Luca Mirabelli

Specialità: Otorinolaringoiatria

Poliambulatorio: Bologna

Pietro Palma

Specialità: Otorinolaringoiatria

Poliambulatorio: Lecce

Fabrizio Amato

Specialità: Medicina Legale

Poliambulatorio: Bologna

Alessandra Codivilla

Specialità: Medicina Legale

Poliambulatorio: Bologna

Loriano Di Fazio

Specialità: Medicina Legale

Poliambulatorio: Bologna

Stefania Pirani

Psicologia/Psicoterapia

Poliambulatorio: Bologna

Francesco Borri

Specialità: Occhistica

Poliambulatorio: Bologna

Donato Russo

Specialità: Cardiologia

Poliambulatorio: Bologna

Antonella De Santis

Dietologia

Poliambulatorio: Lecce

CONSULENZE CHIRURGICHE

L'Unità diretta dal Dott. Lucio Catamo ha sviluppato una importante attività di neuro-ortopedia della colonna; l'equipe si occupa della patologia della colonna vertebrale, dalla più frequente (come l'ernia del disco cervicale, dorsale e lombare) alle deformità e i traumi della colonna vertebrale.

Particolare attenzione viene posta a riguardo delle patologie dolorose del rachide dovute ad instabilità applicando moderne tecniche di stabilizzazione vertebrale; inoltre vengono trattate le fratture del rachide nell'anziano causate da osteoporosi con tecniche mini-invasive.

L'attività chirurgica del Dott. Lucio Catamo comprende:

- Chirurgia artroprotesica: anca, ginocchio
- Chirurgia artroscopica del ginocchio
- Chirurgia del piede e della mano

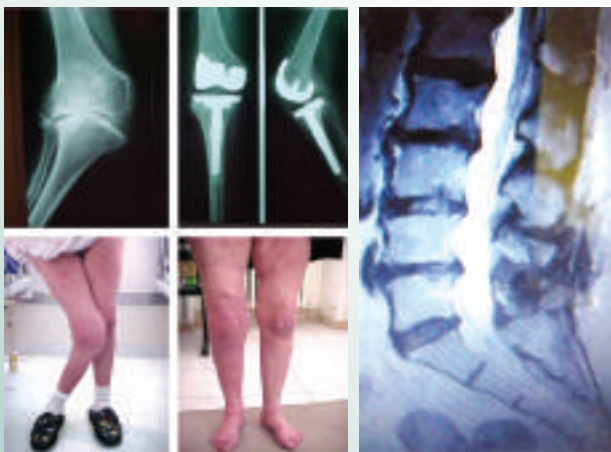

L'OFFERTA SANITARIA

I centri medici **Medinforma** di Bologna e di Lecce, accreditati alla formazione ECM per l'implementazione di programmi di innovazione medico scientifica, sono impegnati in Emilia Romagna e in Puglia in erogazioni di prestazioni sanitarie di Alta Specialità medica. L'équipe è composta da specialisti coordinati dal Dr. Lucio Catamo, selezionata puntando sulle discipline della neuro-ortopedia, e soprattutto sui criteri di eccellenza professionale.

Attività presso i nostri centri:

VISITE SPECIALISTICHE
TERAPIA INFILTRATIVA AMBULATORIALE
ESAMI DIAGNOSTICI
TRATTAMENTI FISIOTERAPICI

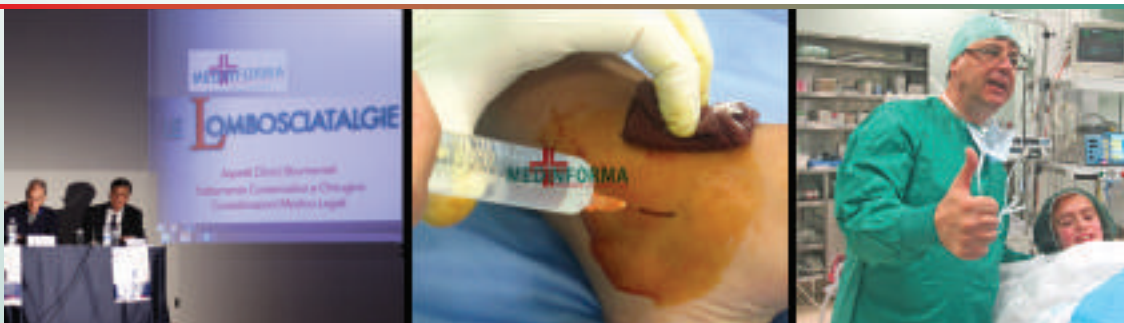

I CENTRI MEDICI MEDINFORMA

di Bologna e di Lecce sono ambulatori polispecialistici autorizzati allo svolgimento delle attività nel rispetto della normativa vigente, convenzionati per le visite specialistiche, la diagnostica strumentale ed i trattamenti fisioterapici con le più importanti mutue integrative:

**Casagit, Campa, Fasi, Faschim, Unisalute, Consorzio M.U.S.A.,
Previmedical, Postevita, Fondo Salute, Sanità per Tutti, Help Card**

SERVIZIO DI DIAGNOSTICA

Grazie a una dotazione tecnologica completa e d'avanguardia, **Medinforma** offre le seguenti prestazioni:

Risonanza magnetica Artoscan

Indagine diagnostica per lo studio delle patologie dell'apparato locomotore.

Esame baropodometrico

Individua ed interviene preventivamente sulle posturopatie legate alla struttura del piede e ad un appoggio non fisiologico.

Elettromiografia

Tecnica di diagnosi delle patologie del sistema nervoso periferico, tunnel carpale, ernia del disco, lesioni nervose.

Ecografia

Permette di rilevare in modo non invasivo alterazioni strutturali a carico dei diversi apparati e organi.

OCT

È un esame diagnostico per immagini: permette di analizzare la retina e, in particolare, la macula.

Campo visivo

Si tratta dell'area percepita dall'occhio quando si fissa un punto; può essere effettuato manualmente o automaticamente (perimetria).

Curva tonometrica

Misurazione della pressione interna dell'occhio.

Esame fundus oculi

Studia la parte posteriore del bulbo oculare e permette di analizzare la cavità vitreale del bulbo oculare, che comprende il corpo vitreo, la testa del nervo ottico, la retina centrale (macula) e periferica.

Pachimetria corneale

Consente di misurare lo spessore della cornea. La conoscenza dello spessore corneale permette di definire l'affidabilità della misurazione della pressione oculare.

Ecografia Tv (Transvaginale)

Indaga morfologia e stato di salute degli organi genitali interni femminili.

Pap test

È un test di screening, volto ad individuare precocemente tumori del collo dell'utero o alterazioni.

Ecocardiogramma

Permette la visualizzazione dell'anatomia cardiaca e di studiare il cuore in azione.

Elettrocardiogramma

Riproduzione grafica dell'attività elettrica del cuore durante il suo funzionamento.

Ecocardiografia color doppler e TSA (Tronchi sovra ortici)

Metodica diagnostica non invasiva che utilizza gli ultrasuoni per esplorare anatomia e funzione del cuore.

Saturimetria

Valutazione della percentuale di ossigeno che è presente nell'emoglobina.



TERAPIA FISICA E RIABILITATIVA

Nel nostro centro effettuiamo trattamenti di terapia fisica e riabilitazione per problematiche neuro-ortopediche (cervicalgia, lombalgia, sciatalgia, recupero in seguito ad interventi protesici, ecc.), reumatologiche (artrite, artrosi, ecc.) e post-traumatologiche (colpo di frusta, fratture, lesioni tendinee e legamentose, ecc.). Questi trattamenti sono eseguiti in seguito a prescrizione medica.

Gli scopi del trattamento sono la riduzione del dolore tramite terapie antalgiche e antinfiammatorie, la normalizzazione delle strutture neuro-muscolo-scheletriche disfunzionali e sintomatiche e il ripristino delle funzionalità motorie. Per raggiungere tali obiettivi ci avvaliamo anche di terapie fisiche manuali e strumentali ed è attivo un ambulatorio di terapia infiltrativa.

Offriamo inoltre trattamenti massoterapici volti al rilassamento o alla risoluzione di contratture e trattamenti corpo.

MANU MEDICA

Iniezione di sostanze terapeutiche per infiltrazioni articolari (ossigeno-ozono terapia, acido ialuronico)

Mobilizzazioni della colonna o di altre articolazioni

Massoterapia (massaggio decontratturante, di scarico)

Riabilitazione in seguito a trauma

Pompage

Manipolazioni vertebrali

Kinesio taping

Bendaggio Funzionale

TRATTAMENTO CORPO

Rieducazione Posturale (RTG)

Rieducazione motoria

Massaggi (rilassante, decontratturante, connettivale)

Linfodrenaggio

Programma dietetico personalizzato

Valutazione composizione corporea



TRATTAMENTO STRUMENTALE

Tecarterapia

Fibrolisi iacutanea (per cicatrici o fibrosi)

Terapia con Onde d'Urto

Elettrostimolazione

Ultrasuono

T.E.N.S.

Laserterapia

OSSIGENO-OZONO TERAPIA

E' una terapia infiltrativa ambulatoriale, semplice, ripetibile, che utilizza un gas (miscela di ossigeno O2 e ozono O3) che viene iniettato in regione paravertebrale determinando:

- riduzione della produzione dei mediatori della flogosi (prostaglandine, bradichinina);
- ossidazione dei metaboliti algogeni che agendo sulle terminazioni nervose inducono il dolore;
- miglioramento della microcircolazione sanguigna locale (mediante riduzione della viscosità ematica), aumento dell' apporto di ossigeno ed una rapida eliminazione delle sostanze tossiche;
- potenziamento dell'attività di modulazione del dolore, con conseguente aumento delle endorfine endogene;
- potenziamento del sistema immunitario mediante attivazione dei linfociti e monociti.

Candidati all'Ossigeno-Ozono terapia

Pazienti con cervico-dorso-lombalgia;

Paziente con brachialgia, cruralgia o sciatalgia sostenuta da un'ernia discale.

LE STRUTTURE

- Polo medico accreditato alla formazione ECM per l'implementazione di programmi di innovazione medico scientifica
- Polo sanitario e diagnostico che coniuga Alta specialità e accessibilità alle prestazioni
- Centro territoriale di prevenzione che mira a incrementare la cultura della tutela della salute



BOLOGNA

Via Emilia Ponente, 62/2a
40133 Bologna
Tel. 051 310982 Cell. 3938605908



LECCE

Via Montenegro, 181
73023 Merine di Lizzanello
presso "I Giardini di Atena"
s.p. Lecce-Vernole km 4
Tel. 0832 1835513 Cell. 3938605282



Direttore Sanitario Medinforma **Presidente Medinforma**

Lucio CATAMO Specialista in Ortopedia e Chirurgia Ortopedica
Responsabile UO Villa Torri Hospital di Bologna



Alessandra CARAGIULI

Appuntamento	Data	Ora
dr		
dr		